

- Modulo fotovoltaico - Vetro anteriore 3,2mm - Cella monocristallina - Vetro posteriore ESG 6mm
- Sottostruttura in acciaio per i moduli fotovoltaici
- Sottotetto in lamiera
- Pannelli a base di legno 25mm
- Puntone principale 240x120mm intercapedine isolata
- Controlistona 120x80mm intercapedine isolata
- Barriera al vapore
- Listello per l'intercapedine tecnica 28x60mm
- Pannello in fibre di gesso - doppio strato da 25mm

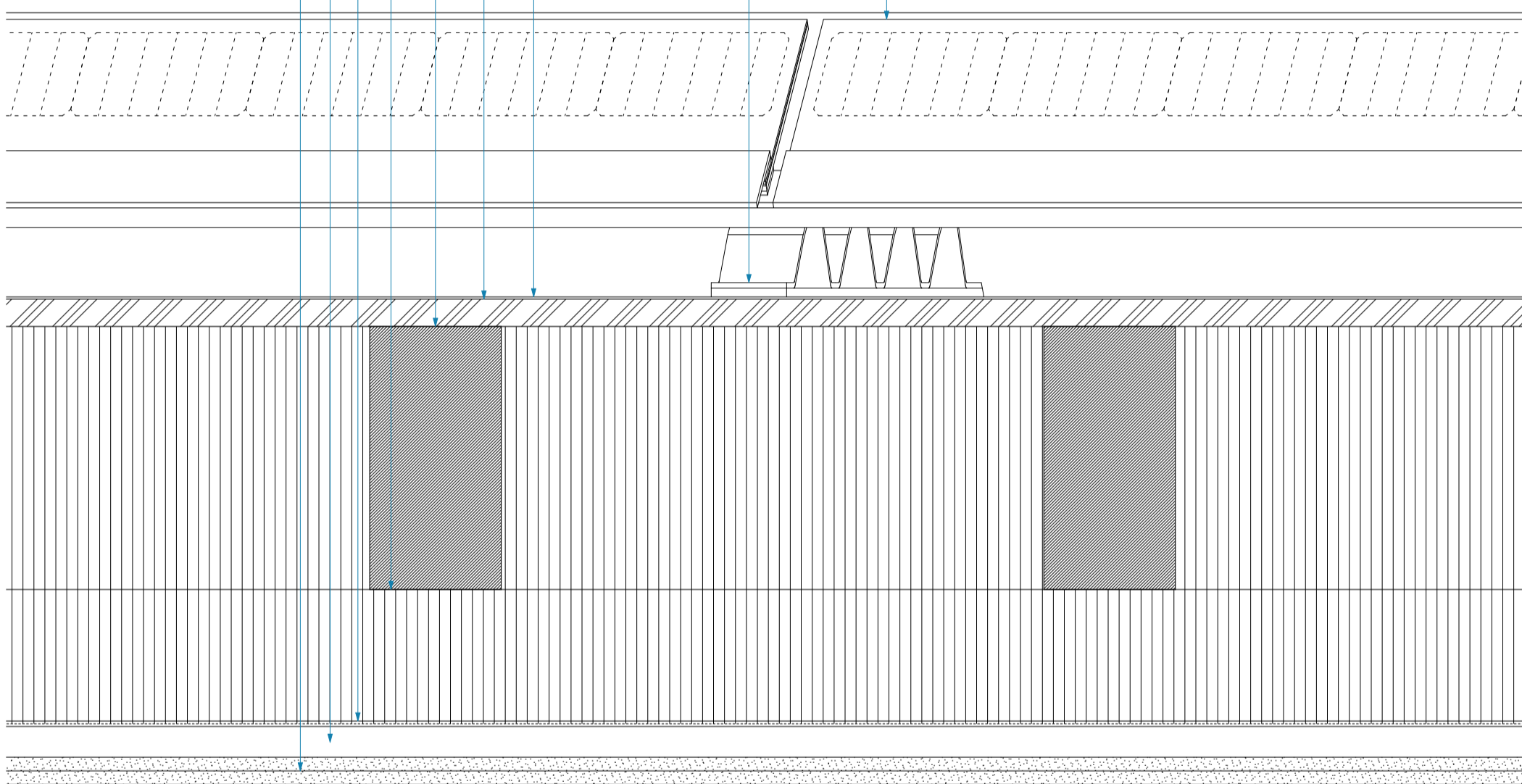

Project name
Zwei Häuser in Chigny
 Plan name
Horizontal section - Pitched roof
 Source of detail
Dieter Dietz

Scale
A3 - 1:5 0 5 10 20
 Redrawn by
BUK-ETHZ Date of creation
04.09.2021